

内容

商品を選択します	2
STEP1 ショッピングカート	4
・複数のお届け先を指定する	5
・追加したお届け先を取り消す	9
STEP2 お届け先	11
STEP3 お支払方法	13
STEP4 ご注文内容の確認	14
STEP5 ご注文完了	14

商品を選択します

おすすめ品

▶ 仙人秘水500ml1箱 おすすめの

天然を感じる ほのかな甘みと透明感 のど越しの軟らかさを感じてください。

[→ 詳細を見る](#)



▶ 仙人秘水1リットル1箱 おすすめの

美味しい水【仙人秘水】は釜石絨山坑道内、地底600mに湧く天然弱アルカリ性(pH8.8)の軟水(硬度28)です。加熱殺菌を行わず自然のまま皆様のお宅へお届けいたします。

[→ 詳細を見る](#)



商品一覧

1 / 1 ページ 全6件

おすすめの



仙人秘水500ml1箱

入数:500ml24本入1箱
価格:3,600円(税込)

[詳細を見る](#)

おすすめの



仙人秘水1リットル1箱

入数:1リットル12本入1箱
価格:3,000円(税込)

[詳細を見る](#)



仙人秘水1リットル2箱

入数:1リットル12本入2箱
価格:5,300円(税込)

[詳細を見る](#)

対象商品の[詳細を見る]ボタン、もしくは画像をクリックしてください

商品詳細

仙人秘水1リットル1箱 おすすめ

美味しい水【仙人秘水】は釜石鉱山坑道内、地底600mに湧く天然弱アルカリ性(ph8.8)の軟水(硬度28)です。加熱殺菌を行わず自然のまま皆様のお宅へお届けいたします。

入数

1リットル12本入1箱

価格

3,000円(送料・税込)

表示金額は送料、消費税込の金額となります。
6ケース以上のご購入をご希望の方は、
お電話フリーダイヤル: 0120-834-132
FAX: 0193-59-2522
eメール: sen-nin@kamaishi.nittetsukou.co.jp
へお問い合わせください。



数量

 カートに入れる

数量を入力し、[カートに入れる]をクリックしてください

仙人秘水 Web ショッピングお買い物手順

STEP1 ショッピングカート



STEP 1 ショッピングカート

●ご利用ありがとうございます

商品	単価	① 数量	小計	
 仙人秘水1リットル1箱 1リットル12本入1箱	¥3,000	- 1 +	¥3,000	削除
小計(税込)			¥3,000	
送料(税込)			¥0	
お支払額(税込)			¥3,000	

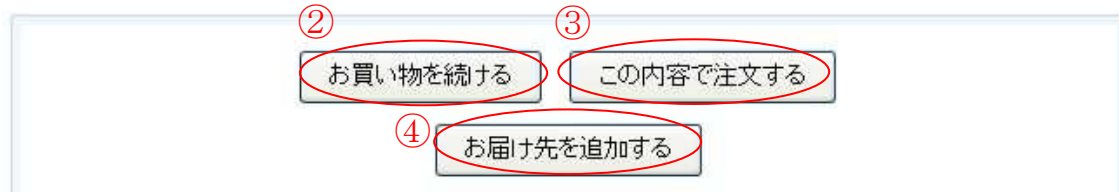

① 商品行の訂正、削除

数量は[-]、[+]ボタンを1回ずつクリックして訂正ください（小計が自動計算されます）
商品を取り消したい場合、右側にある[削除]をクリックしてください

② お買い物を続ける

商品を追加したい場合、[お買い物を続ける]をクリックしてください
→商品一覧へ移りますので、商品を選択をしてください

③ この内容で注文する

このままお支払いまで進みたい場合、[この内容で注文する]をクリックしてください
→STEP2 お届け先、へ進みます

④ お届け先を追加する

複数の場所へ商品を届けたい場合、[お届け先を追加する]をクリックしてください
→通常1カ所のお届け先の場合、追加する必要はありません

仙人秘水 Web ショッピングお買い物手順

- ・複数のお届け先を指定する

[お届け先を追加する]をクリックすると下記の確認メッセージが表示されます

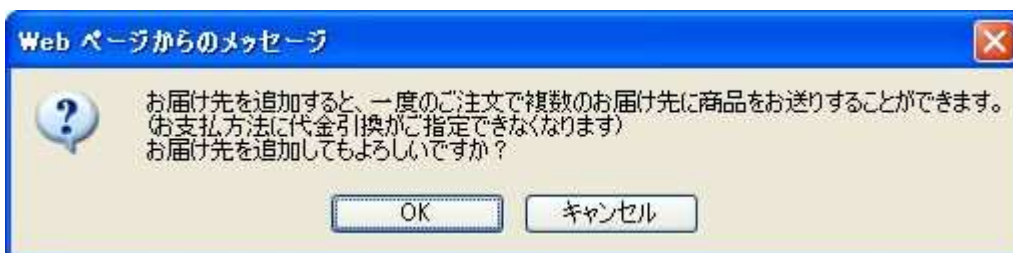

メッセージを確認し[OK]をクリックすると、下記のような画面になります

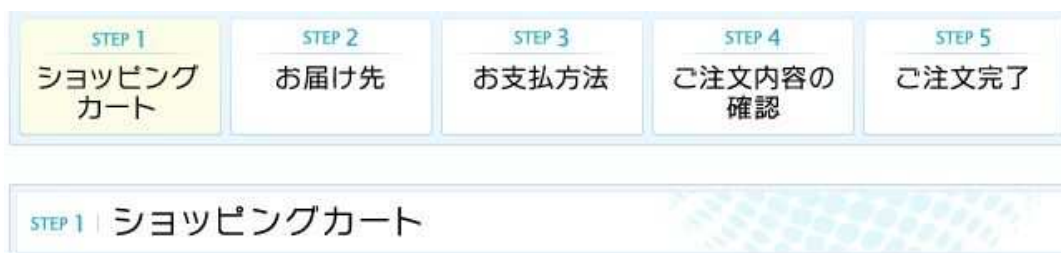

●ご利用ありがとうございます

商品	単価	数量	小計	
お届け先1				
 仙人秘水1リットル1箱 1リットル12本入1箱	¥3,000	- 1 +	¥3,000	<input type="button" value="削除"/>
お届け先1 小計(税込)			¥3,000	
お届け先1 送料(税込)			¥0	
お届け先2 <input type="button" value="削除"/>				
お届け先2に入っている商品はありません。				
お届け先2 小計(税込)			¥0	
お届け先2 送料(税込)			¥0	
小計(税込)			¥3,000	
送料(税込)			¥0	
お支払額(税込)			¥3,000	

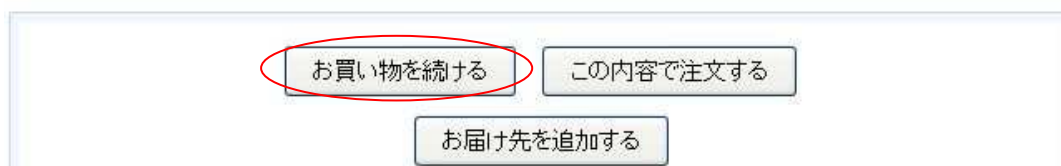

[お買い物を続ける]をクリックすると商品一覧に戻ります

おすすめ品

▶ 仙人秘水500ml1箱 おすすめの

天然を感じる ほのかな甘みと透明感 のど越しの軟らかさを感じてください。

[→ 詳細を見る](#)



▶ 仙人秘水1リットル1箱 おすすめの

美味しい水【仙人秘水】は釜石絨山坑道内、地底600mに湧く天然弱アルカリ性(pH8.8)の軟水(硬度28)です。加熱殺菌を行わず自然のまま皆様のお宅へお届けいたします。

[→ 詳細を見る](#)



商品一覧

1 / 1 ページ 全6件

おすすめの



仙人秘水500ml1箱

入数:500ml24本入1箱
価格:3,600円(税込)

[詳細を見る](#)

おすすめの



仙人秘水1リットル1箱

入数:1リットル12本入1箱
価格:3,000円(税込)

[詳細を見る](#)



仙人秘水1リットル2箱

入数:1リットル12本入2箱
価格:5,300円(税込)

[詳細を見る](#)

お届け先 2 の商品を選択します

商品詳細

仙人秘水1リットル1箱 おすすめの

美味しい水【仙人秘水】は釜石鉱山坑道内、地底600mの湧く天然弱アルカリ性(ph8.8)の軟水(硬度28)です。加熱殺菌を行わず自然のまま皆様のお宅へお届けいたします。

入数

1リットル12本入1箱

価格

3,000円(送料・税込)

表示金額は送料、消費税込の金額となります。

6ケース以上のご購入をご希望の方は、

お電話フリーダイヤル: 0120-834-132

FAX: 0193-59-2522

eメール: sen-nin@kamaishi.nittetsukou.co.jp

へお問い合わせください。



数量

お届け先

 カートに入れる

お届け先[2]を選択し[カートに入れる]をクリックしてください

仙人秘水 Web ショッピングお買い物手順

商品選択後、下記のような画面になります

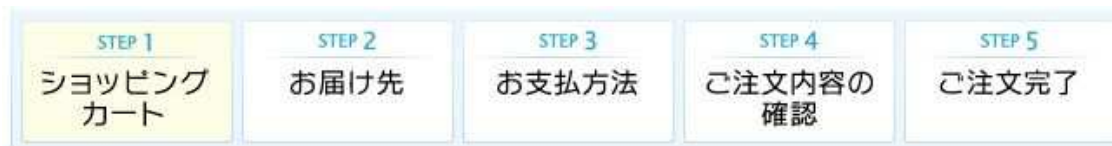

STEP 1 | ショッピングカート

●ご利用ありがとうございます

商品	単価	数量	小計	
お届け先1				
 仙人秘水1リットル1箱 1リットル12本入1箱	¥3,000	- 1 +	¥3,000	<input type="button" value="削除"/>
お届け先1 小計(税込)			¥3,000	
お届け先1 送料(税込)			¥0	
お届け先2 <input type="button" value="削除"/>				
 仙人秘水1リットル1箱 1リットル12本入1箱	¥3,000	- 1 +	¥3,000	<input type="button" value="削除"/>
お届け先2 小計(税込)			¥3,000	
お届け先2 送料(税込)			¥0	
小計(税込)			¥6,000	
送料(税込)			¥0	
お支払額(税込)			¥6,000	

引き続き、商品を追加したい場合は[お買い物を続ける]をクリックします

お届け先3を指定したい場合は [お届け先を追加]をクリックして、注文を続けます

※お届け先は最大10カ所まで追加できます

注文がよろしければ、[この内容で注文する]をクリックして **STEP2** お届け先、に進んでください

仙人秘水 Web ショッピングお買い物手順

- ・ 追加したお届け先を取り消す

お届け先を追加し商品が未選択で[この内容で注文する]をクリックすると下記エラーとなりますので、お届け先2が不要の場合には隣にある[削除]をクリックしてください

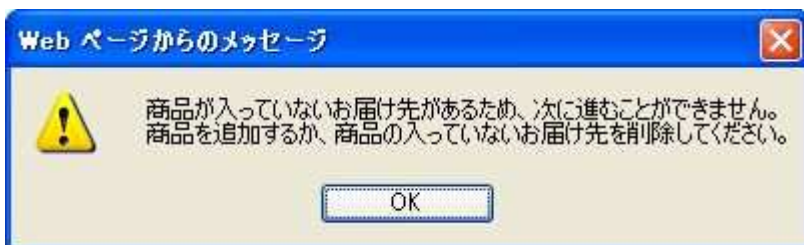

STEP 1 | ショッピングカート

- ご利用ありがとうございます

商品	単価	数量	小計	
お届け先1				
	仙人秘水1リットル1箱 1リットル12本入1箱	¥ 3,000	- 1 +	¥ 3,000 <input type="button" value="削除"/>
お届け先1 小計(税込)				¥ 3,000
お届け先1 送料(税込)				¥ 0
お届け先2 <input type="button" value="削除"/>				
お届け先2に入っている商品はありません。				
お届け先2 小計(税込)				¥ 0
お届け先2 送料(税込)				¥ 0
小計(税込)				¥ 3,000
送料(税込)				¥ 0
お支払額(税込)				¥ 3,000

仙人秘水 Web ショッピングお買い物手順

お届け先削除時、下記メッセージを確認し[OK]をクリックしてください



STEP2 お届け先

STEP 2 | お届け先

※は必須項目です／半角カタカナは入力できません

● ご注文者様(ご請求先)の情報を入力してください

お名前※	<input type="text"/> <input type="text"/>
フリガナ※	<input type="text"/> <input type="text"/>
メールアドレス※	<input type="text"/>
メールアドレス確認 入力※	<input type="text"/>
郵便番号※	〒 <input type="text"/> - <input type="text"/>
都道府県※	選択必須 <input type="button" value="v"/> 都道府県を選択してください
住所・番地※	<input type="text"/>
建物名・部屋番号	<input type="text"/> 全角16文字以内でご入力ください
お電話番号※	<input type="text"/> - <input type="text"/> - <input type="text"/>
FAX番号	<input type="text"/> - <input type="text"/> - <input type="text"/>

ご請求先様の情報を間違いのないよう、入力してください

● お届け先の情報を入力してください

+ お客様情報をコピー

お名前*	<input type="text"/>
フリガナ	<input type="text"/>
郵便番号*	〒 <input type="text"/> - <input type="text"/>
都道府県*	選択必須 <input type="button" value="v"/> 都道府県を選択してください
住所・番地*	<input type="text"/>
建物・部屋番号	<input type="text"/> 全角16文字以内でご入力ください
お電話番号*	<input type="text"/> - <input type="text"/> - <input type="text"/>
贈答	<input checked="" type="radio"/> なし <input type="radio"/> あり 「あり」をご選択されますと、お支払方法に「代金引換」をご指定できません。 ご請求者と送り主が違う場合は、次ページ「その他・通信欄」にて氏名・郵便番号・住所・電話番号を記入願います。

● 会員登録

会員登録をすると、次回からご購入者の情報入力を省略できるようになります。
会員登録をすると、サイト管理者から情報メールを配信させていただく場合がございます。
ご登録の前に[ご利用規約](#)をよくお読みになってください。

規約に同意して会員登録する

お支払方法のご指定へ

右上にある[お客様情報をコピー]をクリックすると、ご注文様情報の内容が反映されます
入力後、[お支払方法のご指定へ]をクリックしてください

STEP3 お支払方法

STEP 3 | お支払方法

● お支払い方法を選択してください

○代金引換	佐川急便株式会社の代金引換サービスで発送いたします。 商品お届け時に運送会社に料金をお支払いください。 手数料につきましては、「通信販売法表記」をご確認ください。
○郵便振替	商品到着後、同封の振込用紙にて郵便局かコンビニでお支払いください。 (手数料はかかりません)
○クレジットカード	<p>GMOペイメントゲートウェイ株式会社(以下GMO)のクレジットカード決済代行を利用したお支払いです。ご入力頂いたカード情報は直接GMOIに送信いたします。 当方ではカード情報は一切保持いたしません。 なお、クレジットカードのご利用は注文されたご本人様の名義に限らせていただきます。</p> <p>● ご利用になるカードを以下より選択してください。</p> <p>○登録されたクレジットカードを使用する <input checked="" type="radio"/> クレジットカード情報を入力する</p> <p>● カード番号とカード名義を入力してください。</p> <p>▼カード番号 <small>※選択した場合必須 ハイフンなしの半角数字で入力してください</small> <input type="text"/></p> <p>▼カード名義 <small>※選択した場合必須 カードに記載の通り入力してください 例: TARO SHOP</small> <input type="text"/></p> <p>▼カード有効期限 <small>※選択した場合必須</small> <input type="text"/> 月 / <input type="text"/> 年</p>

● その他・通信欄

ご請求者と送り主が違う場合は、氏名・郵便番号・住所・電話番号を記入願います。

[ご注文内容の確認へ](#)

お支払方法決定後、【ご注文内容の確認へ】をクリックしてください

STEP4 ご注文内容の確認

内容を確認し[この内容で申し込む]をクリックしてください

変更がある場合、各項目の右下にある変更リンクをクリックしてください

STEP5 ご注文完了

注文完了後、ご入力いただいたメールアドレスに注文メールが届きますので、

内容をご確認ください